



ISTITUTO DI RICERCHE E COLLAUDI

M. MASINI S.r.l.

Sede amministrativa e laboratori: Via Moscova, 11 - 20017 RHO (MI)

Tel. 02/930.15.17 r.a. - Fax 02/930.81.76 - Internet: www.istitutomasini.it - E-mail istitutomasini@istitutomasini.it

Notificato CE 0068 - Accreditato SINCERT 047A - Accreditato SINAL 0019 - Competent Body: EMC CE 2004/108 e BT CE 2006/95

Autorizzazioni:

Ministero delle Infrastrutture e dei Trasporti per legge 1086 - Ministero dell'Università e della Ricerca Scientifica e Tecnologica per Legge 46/82 - Ministero delle Attività Produttive - Ministero dell'Interno per prove reazione al fuoco, estintori portatili e carrellati, evacuatori di fumo e calore - Ministero della Salute per analisi in BPL e prove I.S.P.E.S.L. - Regione Lombardia per analisi acque potabili e non - Ministère de l'Industrie, de la Poste et des Télécommunications per pentole a pressione e verifiche di sorveglianza alla produzione

Certificazione di prodotto - Controlli non distruttivi - Prove tecnologiche - Termografia - Prove termotecniche - Rilievi estensimetrici - Prove calcestruzzi - Geotecnica
Analisi chimica - Agroalimentare - Cosmesi - Metallografia - Microscopia elettronica - Sicurezza - Ecologia - Controllo qualità - Ricerche - Consulenze

Data: 19/04/2010

RAPPORTO DI PROVA N. 0851-2010

RICHIEDENTE:

GIACOMINI S.p.A.

Via per Alzo, 39 - 28017 SAN MAURIZIO D'OPAGLIO (NO)

PRODOTTO:

**combustore catalitico alimentato ad idrogeno a 1 canale
con ventilatore - codice CCF01X001**

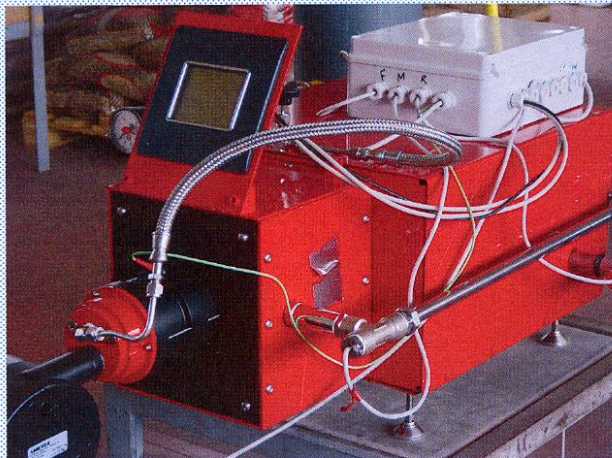

PROVE RICHIESTE: valutazione dei requisiti di rendimento del combustore;

NORME DI RIF.: Direttiva 92/42/CE - UNI EN 303-3:2007

RISULTATI: riportati in allegato 1 e 2

DATA PROVE: 10 - 12 marzo 2010

Ordine: lettera del 16/04/10 - DDT n. 436/V del 09/03/10
Materiale pervenuto in data 09/03/2010 (NPA 449/10)

foglio 1 di 1

Il presente rapporto di prova, riproducibile solo nella sua stesura integrale, si riferisce al solo prodotto verificato.

Le prove riportate sul presente documento non rientrano in accreditamento SINAL.

Eventuali riserve sui contenuti del presente rapporto di prova possono essere presentate entro 20 giorni dalla data del documento.

Il Tecnico del laboratorio

Il Direttore